



Dear Team/Club President:

We'd like to invite your team to participate at "OPENTE2018 VILLA DE ADEJE".X Trophy Gines Ramirez Aleman Swimming for Disabled Championship of Tenerife", International meeting to celebrate the 27th of JANUARY, 2018 at Tenerife Top Training Facilities at Adeje, Tenerife, Canary Islands, SPAIN with the following facts:

- PARA SWIMMING EVENT CONFIRMED
- 2 Sessions: Saturday morning and Saturday afternoon
- **Outdoor Swimming Pool 50m swimming pool 8 lanes Competition Venue and Outdoor 25m 6 lanes warm up pool. Omega Electronic timing. (8 lanes) (One Side Pool)**
- ADEMI Tenerife Adapted Sports will be in charge of the organization of the meeting, in conjunction with the Spanish Sports Federation of Cerebral Paralysis, Physical Disabled, and Sports Federation for Intellectual Disabled and the organism in charge of physiological diseases
- All the swimmers who has sport license without expired (from their Autonomical Federation, Spanish Federation or NPC International) will be able to entry in the " X Gines Ramirez Aleman Trophy, International Open Disability Swimming Championship. (long course) with their medical secure.
- **The entry period will start at 20th DECEMBER 2017 and will end at 17th JANUARY 2018 (20:00H).** Once the period is over, the Organising Committee won't allowed any other entry.
- **The entries will be filled in their corresponding downloadable forms.** (www.ademitenerife.es/opente2018)
- The Organising committee will hold their right to change the events and categories depends on the numbers of swimmers. It'll be advised to NPCs, Federations, Sport Groups, Swimmers and any Clubs in advanced.
- Every swimmer will be able to entry in a maximum of 4 individual events
- Withdrawals of any swimmer after the entries will be submitted must be communicated to the Organising Committee 10 days before the event, if these is not the case, all the expenditures that the withdrawal will produce will be supported by the Federation, Sport Group or any Team of the swimmer.
- The technical and auxiliary staff that they form part of the delegation they should fill the corresponding entry form.
- The meeting will be held under the Para Swimming rules, supported by FINA and the specifics of Spanish NPC, FEDDF, FEDPC and the competitive organism of the Physiological Disabled.
- Concerning about every subject technical or disciplinary the meeting will be held under the Internal Spanish FEDPC and FEDDF rules.
- It will be awarded the first classified in every categories
- The fee for the event will be **30 euros** for swimmer. Coaches are free of charge



ORGANIZA



COLABORA



fuentealta



nexglobal



AirEuropa

TuBillete.com



Comité Paralímpico Español

paralimpicos





FECHA: 27 ENERO 2018, SÁBADO . Dos Sesiones

DATE: 27th JANUARY 2018, (Saturday.) Two Sessions..

LUGAR: Tenerife Top Training Facilities, La Caleta, Adeje, Tenerife, Islas Canarias.

Piscina Descubierta 50m. 8 calles. Marcador electrónico

PLACE: TENERIFE TOP TRAINING FACILITIES .La Caleta, Adeje (Tenerife - Canary Islands- Spain)). Outdoor Swimming Pool 50m 8 lanes. Electronic timing. Including 25m warm up and cool down pool

2. HORARIO/ TIMETABLE:

Primera Sesión: 10:00h. calentamiento

(día 27 ENERO 2018 , sábado) 11:00h. inicio de la Competición.

First Session: 10:00 Warming up

(day 27th JANUARY, saturday) 10.00 Start competition

Segunda Sesión: 15:30 h. calentamiento

(día 27 ENERO 2018, sábado) 16.30 h. inicio de la Competición.

Second Session: 15.30h Warming up

(day 27th JANUARY, saturday) 16.30h Start competition

3. ORGANIZACIÓN:

ORGANIZATION

3.1. La organización del Open Internacional de Tenerife de Natación 2018 Villa de Adeje, X Trofeo Ginés Ramírez Alemán, correrá a cargo del club Ademi Tenerife, Federación Canaria de Deportes para personas con Discapacidades (FCDPD), Concejalía de Deportes del Ayuntamiento de Arona en colaboración con las Federaciones Españolas FEDDF y FEDPC.

Canary Federation of Sport for Disabled (FCDPD), Ademi Tenerife Sport Club , and Sport Council of Arona Tenerife will be in charge of the organization of the event, in cooperation with the Spanish Sports Federation of Cerebral Paralysis and Physical Disabled.

3.2. El Comité Organizador podrá contar con patrocinadores y colaboradores que ayuden a sufragar los gastos derivados de su organización.

The Organiser Committee office will be able to have sponsors and collaborators that help to pay anything due to the competition.

3.2.1. Patrocinadores. Tendrán esta consideración aquellas personas físicas o jurídicas, públicas o privadas, que aporten la financiación de, al menos, un veinte por ciento (20%) del total del presupuesto.

Sponsors: will be considered as those, people o companies, private or official ones, who finance at least 20% of the event.

3.2.2. Colaboradores. Tendrán esta consideración aquellas personas físicas o jurídicas, públicas o privadas, que aporten la financiación, de al menos, un cinco por ciento (5%) del total del presupuesto.

Partners: will be considered as those, people o companies, private or official ones, who finance at least 5% of the event.

3.2.3. Los patrocinadores y colaboradores serán reconocidos como tales en cuanta documentación oficial pública origine el Comité Organizador del Evento.

Sponsors an patners will be recognized like this in every public official paper in the Event.





4. INSCRIPCIONES y PARTICIPACIÓN. ENTRIES

4.1. Podrán inscribirse al “OPEN INTERNACIONAL de TENERIFE de NATACION PARALIMPICA Villa de Adeje. X TROFEO GINES RAMÍREZ ALEMÁN”, todos aquellos deportistas que tengan licencia deportiva en vigor, modalidad natación, de su Federación Española o País de referencia, con su correspondiente seguro médico deportivo cubierto.

All the swimmers who has sport license without expired (from their Spanish Federation o whatever country) will be able to entry in the “International Open Disability Swimming Championship” with their medical secure.

4.2. La participación en el evento está sujeta a la realización de unas marcas mínimas en las diferentes categorías, acreditadas durante la última temporada.

Participation in the event is subject to completion of minimum marks in different categories, credited last season. Entries must be made online no later than 12th JANUARY 2018 at www.ademitenerife.es . Any further information at: natacion@ademitenerife.es

4.3. El plazo de inscripción finalizará a las 20h. del 17 de ENERO de 2018. Una vez cerrado el plazo, no se admitirá ninguna inscripción más.

The entry period will end 17th JANUARY 2018 (20:00H). Once the period is over, the Committee LOC won't allowed any other entry.

4.4. Las inscripciones de los nadadores se realizarán cumplimentando los formularios oficiales DESCARGABLES via web www.ademitenerife.es/opentfe2018 antes de la fecha indicada. Sólo se podrán utilizar exclusivamente los formularios oficiales, no siendo válidos ningún otro y debiendo cumplimentarse en su totalidad, con letras mayúsculas legibles, se considerará nulo aquel formulario ilegible o que carezca de todos los datos exigidos (incluido el justificante de pago por la inscripción) The entries will be filled in their corresponding DOWNLOADABLE excel forms www.ademitenerife.es/opentfe2018 and before the period would be over. Only officials application forms can be used and they must be typewritten or written in legible capital words and filled in completely. It will be considered invalid, any illegible or incompletely form. (included the receipt of payment by the inscription.)

4.5. El Comité Organizador se reserva el derecho a modificar las Categorías y Pruebas atendiendo al número de nadadores inscritos, informando con el suficiente tiempo de antelación a las Federaciones, Grupos Deportivos, Deportistas o Clubes Deportivos participantes

The Organiser committee office withhold their right to change the events and categories dueto the lacks of swimmers on an event, It'll be warned to the NPC's, Federations, Sport Groups, Swimmers and any Clubs.

4.6. Cada nadador podrá inscribirse a un máximo de 4 (cuatro) pruebas individuales
Every swimmer would be able to entry in a maximun of 4 (four) individual events.





4.7. Las bajas de participantes que pudieran producirse posteriormente a la inscripción deberán ser comunicadas al Comité Organizador con una antelación de 10 días a la fecha del evento, de no ser así los gastos que una baja pudiera ocasionar serán imputados a la Federación, Grupo Deportivo o Club de referencia del deportista.

Withdrawals of any swimmer after the entries will be submitted must be communicated to the Organiser Committee office 10 days before the event, if these is not the case, all the expenditures that the withdrawal will produce will be supported by the NPCs, Federations, Sport Group or any Club of the swimmer.

4.8. El aeropuerto mas cercano al complejo deportivo es el Tenerife Sur Reina Sofia, a 20 kms. El Aeropuerto Tenerife Norte está a 100 kms. Si alguna delegación tiene necesidades de alojamiento y transporte organizado, deberá ponerse en contacto con el Tenerife Top Training

The closest airport is Tenerife South Airport (Reina Sofia) International Airport Tenerife (TFS) Airport (15 kms far away from Swimming pool) Tenerife North Airport is about 100kms from the Sports Facilities. If some delegation has needs of lodging and transport, should be put in contact with the Tenerife Top Training contact

T3 : heike@tenerifetoptraining.com

T: +34 922 782 755

M: +34 616 438 056

F: +34 922 775 260

5. COMPETICION COMPETITION INFO:

- Competition pool 50m OUTODOOR 8 lanes.
- ONE SIDE POOL ELECTRONIC OMEGA
- 25m Outdoor 4 lanes pool Warmup outdoor Side Pool.

CATEGORIES.

5.1. **Categorías:** Se establecen las siguientes categorías competición para premiación basadas en puntuación final por tabla alemana:

Categories: these are the categories during competition

Functionals

- S1/S2
- S3 SB3
- S4/SB4
- S5/S6/SB5/SB6
- S7/SB7
- S8/SB8
- S9/S10/SB9

Blindness/Visual impairment Athletes

- S11
- S12/S13

Intellectually Disabled.

- S14/S14down



ORGANIZA



COLABORA





5.2. CUTOFF ENTRY TIMES

MINIMAS MASCULINAS				MINIMAS FEMENINAS					
PRUEBAS	CLASES	A		PRUEBAS	CLASES	A			
50 libre/ freestyle	S2	2.30.00		50 libre/ freestyle	S2	2.40.00			
	S3	2.00.00			S3	2.30.00			
	S4	1.40.00			S4	2.00.00			
	S5	1.10.00			S5	1.30.00			
	S6	1.00.00			S6	1.15.00			
	S7	55.00			S7	1.10.00			
	S8	0.48.00			S8	1.00.00			
	S9	0.47.00			S9	0.50.00			
	S10/S11-S13	0.42.00			S10/S11-S13	0.42.00			
	S14	0.50.00			S14	1.10.00			
	S2	5.10.00			S2	6.00.00			
	S3	4.20.00			S3	6.30.00			
	S4	3.30.00			S4	4.20.00			
	S5	2.30.00			S5	3.10.00			
S6	2.10.00		S6	2.40.00					
S7	2.10.00		S7	2.25.00					
S8	1.38.00		S8	2.15.00					
S9	1.35.00		S9	1.50.00					
S10/S11-S13	1.30.00		S10/S11-S13	1.42.00					
S14	1.50.00		S14	2.05.00					
		200	400			200	400		
100 libre/ freestyle	S2	8.30.00		100 libre/ freestyle	S2	11.00.00			
	S3	6.20.00			S3	8.20.00			
	S4	5.55.00			S4	7.00.00			
	S5	5.00.00			S5	5.30.00			
	S6	4.10.00	8.30.00		S6	5.20.00	10.30.00		
	S7	4.00.00	8.10.00		S7	4.20.00	8.40.00		
	S8	3.30.00	7.20.00		S8	4.00.00	8.10.10		
	S9	3.10.00	6.22.00		S9	3.30.00	7.10.00		
	S10/S11-S13	3.00.00	6.05.00		S10/S11-S13	3.25.00	7.00.00		
	S14	3.20.00			S14	3.50.00			
			50		100			50	100
	200 y 400 m Libre /freestyle	S2	2.20.00		4.20.00	200 y 400 m Libre /freestyle	S2	2.40.00	4.40.00
		S3	1.45.00		3.35.00		S3	2.10.00	4.30.00
		S4	1.40.00		3.25.00		S4	1.50.00	3.45.00
S5		1.10.00	2.25.00	S5	1.25.00		2.55.00		
S6			2.10.00	S6			2.30.00		
S7			2.05.00	S7			2.20.00		
S8			1.55.00	S8			2.10.00		
S9			1.45.00	S9			1.55.00		
S10/S11-S13			1.35.00	S10/S11-S13			1.45.00		
S14		1.00.00	2.00.00	S14	1.10.00		2.10.00		
			50	100				50	100
50 y 100 m Espalda /backstroke		SB2	2.00.00		50 y 100 m Espalda /backstroke		SB2	2.15.00	
		SB3	1.50.00	3.45.00			SB3	2.00.00	4.10.00
		SB4	1.30.00	3.05.00			SB4	1.40.00	3.25.00
	SB5	1.15.00	2.40.00	SB5		1.25.00	2.50.00		
	SB6	1.10.00	2.30.00	SB6		1.20.00	2.40.00		
	SB7	1.05.00	2.15.00	SB7		1.10.00	2.25.00		
	SB8	1.00.00	2.10.00	SB8		1.05.00	2.20.00		
	SB9/SB11-SB13	0.55.00	1.55.00	SB9/SB11-SB13		1.00.00	2.10.00		
	S14	1.00.00	2.00.00	S14		1.15.00	2.10.00		
			50	100				50	100
	50 y 100 m Mariposa /butterfly	S3	1.34.00			50 y 100 m Mariposa /butterfly	S3	1.40.00	
		S4	1.20.00				S4	1.25.00	
		S5	1.10.00				S5	1.15.00	
		S6	1.05.00				S6	1.10.00	
S7		0.55.00		S7	1.05.00				
S14		0:45.00	1.45.00	S14	1.00.00		2.05.00		
S8			1.40.00	S8			1.50.00		
S9			1.35.00	S9			1.45.00		
S10/S11-S13			1.40.00	S10/S11-S13			1.50.00		
			150	200				150	200
150 y 200 m Estilos /medley		SM2	7.40.00		150 y 200 m Estilos /medley		SM2	9.40.00	
		SM3	4.55.00				SM3	6.20.00	
		SM4	4.40.00				SM4	5.10.00	
		SM5		5.00.00			SM5		5.30.00
	SM6		4.50.00	SM6			5.20.00		
	SM7		4.30.00	SM7			5.00.00		
	SM8		4.10.00	SM8			4.30.00		
	SM9		3.55.00	SM9			4.15.00		
	SM10/SM11-13		3.45.00	SM10/SM11-13			3.45.00		
	SM14		3.55.00	SM14			4.25.00		





5.3. Orden de Pruebas. Se establece el siguiente orden de pruebas por sesión:

Events:

Primera Sesión: Sábado 27 ENERO 2018

Calentamiento / 10:00-10:45h. Comienzo/ 11.00h

First session: Saturday 27th JANUARY 2018

Warm up 10:00-10.45h. Start 11.00h

PRIMERA SESION	
1	400m Libre Masculino/ 400m men freestyle S6-S13
2	400m Libre Femenino/400m women freestyle S6-S13
3	200m Libre Masculino /200m men freestyle S2-S5 S14
4	200m Libre Femenino /200m women freestyle S2-S5 s14
5	200m Estilos Masculino/200m IM men freestyle SM6-SM14
6	200m Estilos Femenino/200m IM women freestyle SM6-SM14
7	50m Braza Masculino/ 50m men breaststroke SB2-SB14
8	50m Braza Femenino/ 50 women breaststroke SB2-SB14
10	50m Mariposa Masculino /50m men butterfly S3-S7-S14
11	50m Mariposa Femenino /50m women butterfly S3-S7-S14
10	50m Mariposa Femenino /50m women butterfly S3-S7-S14
11	150m Estilos Masculino/150m men IM SM3-SM5
12	150m Estilos Femenino /150m women IM SM3-SM5

Segunda Sesión: Sábado 27 ENERO 2018

Calentamiento / 15.30-16.15h. Comienzo/ 16.30h

Second Session: Saturday 27th JANUARY 2018

Warm up 15.30-16.45h. Start 16.30h

SEGUNDA SESION	
13	100 Braza Masculino /100m men breaststroke Sb4-SB14
14	100 Braza Femenino/100m women breaststroke Sb4-SB14
15	100 Libre Masculino/ 100m men freestyle S1-S13 S14
16	100 Libre Femenino /100m women freestyle S1-S13 S14
17	50m Espalda Masculino/ 50m men backstroke S1-S5 S14
18	50m Espalda Femenino/50m women backstroke S1-S5 S14
19	100m Mariposa Masculino/100m men butterfly S8-S13 S14
20	100m Mariposa Femenino/100m women butterfly S8-S13 S14
21	100m Espalda Masculino /100m male backstroke S6-S13 S14
22	100m Espalda Femenino/100m female backstroke S6-S13 S14
23	50m Libre Masculino/50m men freestyle S1-S14*
24	50m Libre Femenino /50m women freestyle S1-S14*

Medal Ceremony 19.15pm





5.4 . Numero de series por pruebas. Debido a la exigencia y premura del tiempo de duración de la sesión, Las pruebas de semifondo en libres y estilos, estarán reducidas a un máximo de 3 series (3 masculinas y 3 femeninas en los 400 libre, 200 estilos y 200 libre), al igual que las pruebas de distancias de 100 metros en estilos estarán reducidas a un máximo de 3 series (100 espalda, 100 braza o 100 mariposa). Sin restricciones para las pruebas de distancias de 50 metros. Para dichas restricciones, se tomaran las 16 mejores marcas masculinas y 24 mejores marcas femeninas en función de la tabla alemana, según inscripción, avisándose días antes de la posible inclusión o no en las pruebas a las delegaciones. En caso de no haber un mínimo de participantes para una prueba, que la organización considere adecuado, esta prueba se eliminará de igual forma, avisando con antelación a las delegaciones, una vez recibidas las inscripciones.

Due to time of duration of the sessions, the events of 400 and 200 meters would be reduced only at 3 heats maximum per event, so the LOC would take the first 24 better times of swimmers inscriptions of that event and will inform at the teams accordingly in time to make the changes if it would be required.

Todas las pruebas serán finales directas multidisability y la posición final será por puntos obtenidos en base a la tabla alemana multidisability 2017.(Titanium Software). Los resultados y clasificaciones serán gestionados por el programa informático Titanium oficial del Para Swimming

All events will swim as multiple class event and final positions will be determined by reference to German disability point table 2017. All results will be computed by the Titanium Official System for Para Swimming..

Los nadadores deberán estar presentes en cámara de salidas, tres pruebas antes de la suya. Es responsabilidad de los técnicos de cada equipo y del propio nadador.

Swimmers must present themselves to the call area three events prior to the one in which there are competing.

5.5. FINAL ENTRY DATE: 19th JANUARY 2018



ORGANIZA



Ayuntamiento de Adeje



Ademi Tenerife

COLABORA



Islas Canarias

GOBIERNO DE CANARIAS

Gobierno de Canarias



TENERIFE 100% VIDA



DXT DEPORTES DE TENERIFE



JUEGO LIMPIO



fuatealta



nexglobal



AirEuropa

TuBillete.com



Comité Paralímpico Español

paralimpicos





6. CUOTAS DE INSCRIPCIÓN: Inscription Fee

La cuota de inscripción para el presente Campeonato , se fijará en **30€**, por deportista. Los técnicos están libres de cuota.

The fee for the event will be **30 euros** for swimmer. Coaches are free of charge.

El pago ha de efectuarse en esta cuenta antes del 17 de ENERO de 2018.

Titular: Ademi Tenerife

Cuenta IBAN: ES13 2100 6617 8702 0013 8234

Concepto: Inscripción Campeonato Natacion 2018 - EQUIPO y numero de deportistas o DEPORTISTA (indicar el nombre)

The payment must be done, before 17th JANUARY 2018

Owner Account: Ademi Tenerife

IBAN: ES13 2100 6617 8702 0013 8234

Concept: OPENTFE2018 – NAME OF TEAM AND number of SWIMMERS

El alojamiento correrá a cargo de cada equipo o deportista individual participante, así como el desplazamiento a las instalaciones del Tenerife Top Training de Adeje. No obstante, el T3, posee una amplia oferta de alojamiento y de transporte y podrían ponerse en contacto con ellos para dicha gestión y tener todas las atenciones posibles.

The lodging and local transport to the Sport Facility or from and to airport would be responsible of every team. If some delegation has needs of lodging and transport, should be put in contact with the Tenerife Top Training Manager:

Persona de contacto T3 : heike@tenerifetoptraining.com

T: +34 922 782 755

M: +34 616 438 056

F: +34 922 775 260



ORGANIZA



Ayuntamiento de Adeje



Ademi Tenerife

COLABORA



Islas Canarias

Gobierno de Canarias



X TENERIFE 100% VIDA



DXT DEPORTES DE TENERIFE



JUEGO LIMPIO



hospiten



fuentealta



nexglobal



AirEuropa

TuBillete.com



Comité Paralímpico Español

paralimpicos



FEDPC



FE7DC



FEDDF



FEEDI



DDT





7. DOCUMENTACIÓN Y CAMBIOS EN LAS INSCRIPCIONES: Documentation and changes in the entries

7.1. Se enviarán por email 5 días antes de la competición, una relación de las inscripciones y pruebas de cada club participante para que puedan comprobar posibles errores en las mismas, sin aceptarse cambios de prueba, sólo justificados en el caso de que se anulen pruebas por falta de nadadores suficientes para realizar una prueba determinada.

The LOC will send via email 5 days prior to the events, a start list to check everything is ok or to change whatever missing or error inscription. No changes will be accepted on events of swimmers after that.

7.2. Las bajas y cambios justificados se podrán realizar hasta el viernes 19 de enero 2018. 20:00horas

Any withdrawal change have to make before Wednesday 19th January 2018. Any change after these moment won't be admitted.

7.3. Se ruega a todos los equipos participantes su colaboración en el respeto de estas normas, dado que cualquier modificación puede suponer retrasos y sobre todo desvirtuar la competición.

We ask all the teams for their collaboration and respect all these rules, because any change can produce delays and the competition could lose his essence.

8. PREMIOS: AWARDS

Se entregará premio al primer@ clasificad@ en cada una de las categorías anteriormente referidas que de la máxima puntuación en tabla alemana 2017 a través del programa Titanium (5.1).

It will be awarded the best classified (male and female) in every categories pointed in the 5.1. .with the German 1000 point Table 2017 using Titanium Software

9. REGLAMENTOS: RULES:

9.1. Se aplicará el reglamento de la Comisión de Natación de Para Swimming, apoyado en el de la FINA en su traducción de la RFEN, y los específicos de la FEDDF, FEDPC y FEDC Y FEDDI.

The meeting will be held under the Para swimming rules, supported by FINA and the specifics of FEDDF, FEDPC FEDC and FEDDI.

9.2 A nivel técnico y disciplinario se seguirá lo dispuesto por el Reglamento de Régimen Interno de FEDPC..

Concerning about every subject technical or disciplinary the meeting will be held under the Internal FEDPC rules.



ORGANIZA



COLABORA



fuatealta



nexglobal



TuBillete.com



Comité Paralímpico Español

paralimpicos



FEDDF





10. SUPERVISIÓN GENERAL: GENERAL

La supervisión general *del V Open Internacional de Tenerife de Natacion Adaptada* recaerá en el *Comité Organizador*.

The Organising Committee will supervise all the Tenerife International Open Swimming for Disabled.

11. DISPOSICIÓN FINAL: FINAL:

Cualquier modificación a esta circular será notificada a los interesados.
Todos los inscritos a esta Competición aceptan el contenido de la presente circular.
Any change to this circular will be notified to every people who can be affected
All the swimmers who will participate in this competition accept the content of this document.

ORGANIZACION CALENTAMIENTOS /WARM UP NOTICE

CALLE/LANE	HASTA 30 MINUTOS ANTES COMPETICION	25 MINUTOS ANTES COMPETICION /25MINUTES BEFORE COMPETITION STARTS	15MINUTOS ANTES COMPETICION/ 15 MINUTES BEFORE COMPETITION STARTS
CALLE /LANE 1	CLASES BAJAS S1 S3 /S1-S3 CLASS		FIN CALENTAMIENTO /WARM UP FINISH
CALLE /LANE 2	CALENT.GENERAL S4-S5/ GENERAL WARM UP S4-S5 CLASS		FIN CALENTAMIENTO /WARM UP FINISH
CALLE /LANE 3	CALENTAMIENTO GENERAL/ GENERAL WARM UP		FIN CALENTAMIENTO /WARM UP FINISH
CALLE /LANE 4	CALENTAMIENTO GENERAL/ GENERAL WARM UP		FIN CALENTAMIENTO /WARM UP FINISH
CALLE /LANE 5	CALENTAMIENTO GENERAL/ GENERAL WARM UP		FIN CALENTAMIENTO /WARM UP FINISH
CALLE6/LANE 6	CALENTAMIENTO GENERAL/ GENERAL WARM UP		FIN CALENTAMIENTO /WARM UP FINISH
CALLE /LANE 7	CALENT CLASES S11 /CLASS S11 WARM UP LANE ONLY	SALIDAS S11 /DIVING SPRINT LANE S11 ONE WAY ONLY	FIN CALENTAMIENTO /WARM UP FINISH
CALLE /LANE 8	SALIDAS SOLO EN UN SENTIDO/DIVING SPRINT LINE		FIN CALENTAMIENTO /WARM UP FINISH



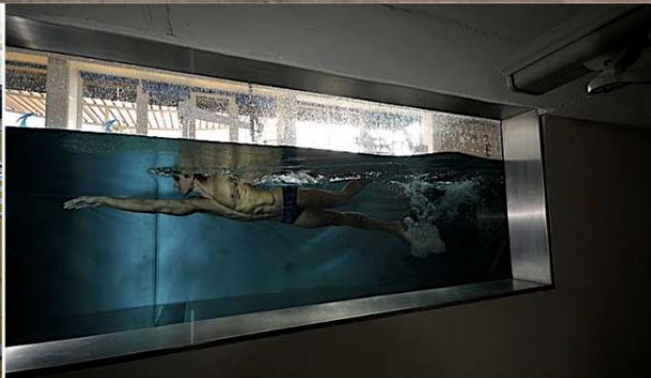

ORGANIZA



COLABORA

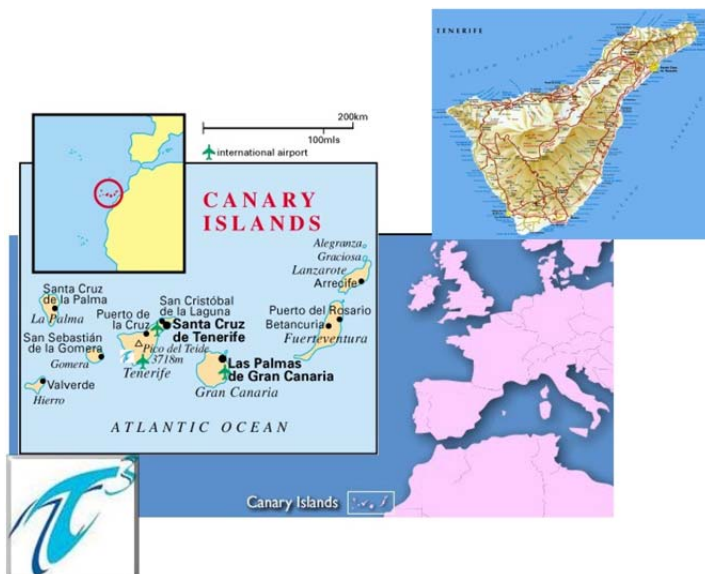



ORGANIZA



COLABORA

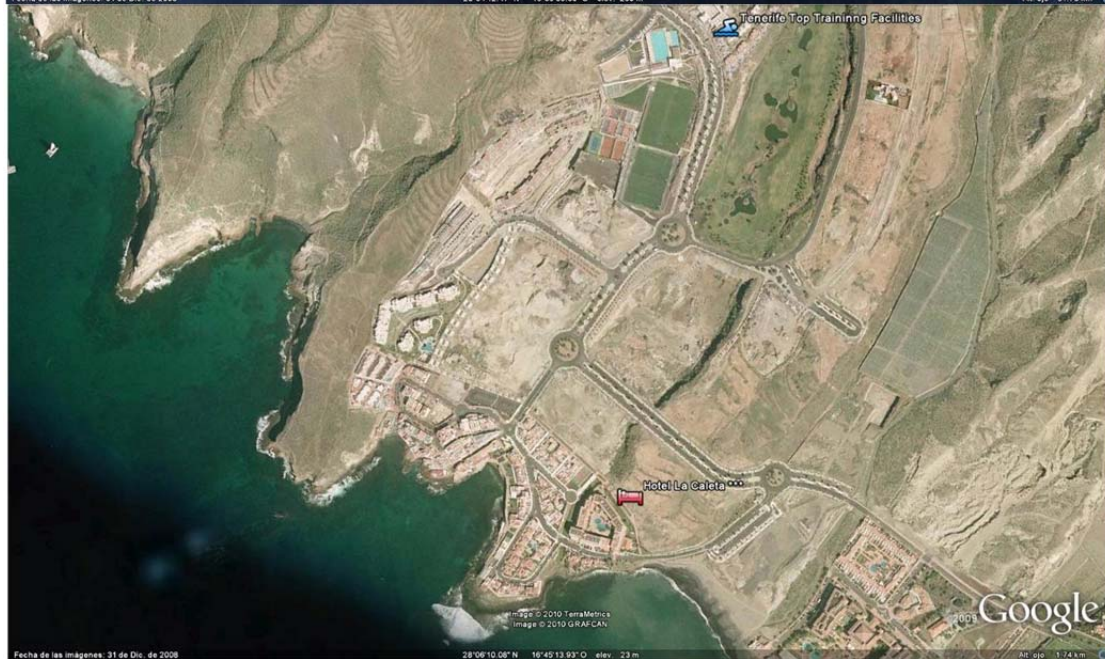

LAST YEARS INTERNATIONAL OPENTFE VIDEO OFFICIALS:

<https://youtu.be/1nsuFd17YY0> (2017)

<https://youtu.be/JLgPgMcTMY8> (2010)

 <http://www.youtube.com/watch?v=leLOCDS0K5w> (2009)

http://www.youtube.com/watch?v=XGkUh_-ggdY (2008)



Comité Paralímpico Español

paralimpicos

